



ISOESPUMA LTDA.



Rodovia Renato Azeredo nº 1070 b
Bairro Piratininga
Ibirité - MG | BRASIL
CEP: 31.250-180
Telefone: +55 31 3428-9480 | 3598-1834
Email: comercial@isoespuma.com.br
Website: <http://www.isoespuma.com.br>

APRESENTAÇÃO

Com sede em Minas Gerais, a ISOESPUMA é uma empresa brasileira com vasta experiência no ramo de espumas para indústrias. Desde 2003, atendemos aos mais diversos segmentos, como o agrícola, automotivo, aviação, embalagens, esportivo / academias, eletroeletrônico, e náutico.



Ao longo desses anos, temos buscado, incansavelmente, a excelência em soluções em espuma. Atuamos com flexibilidade, adequando-nos para melhor atender nossos clientes desde a produção, distribuição, até os processos de venda consultiva e as parcerias dos projetos executados.



NOSSA MISSÃO, VISÃO E VALORES

MISSÃO:

Desenvolver e produzir soluções em espuma, com excelência em serviço e tecnologia de ponta, superando as expectativas de nossos clientes, sempre valorizando o homem em seu meio e a natureza, e promovendo o crescimento coletivo contínuo no setor industrial.



VISÃO:

Ser uma empresa referência, tanto técnica como parceira da comunidade, reconhecida como melhor opção pelos clientes, colaboradores, fornecedores, pela qualidade de nossos produtos, serviços e relacionamento no campo da indústria nacional e internacional.

VALORES:

- Responsabilidade no atendimento aos clientes internos e externos, fornecedores e sociedade;
- Honestidade;
- Interesse participativo dos profissionais;
- Trabalho em equipe;
- Desenvolvimento de pessoal;
- Sistematização da organização;
- Agilidade do desenvolvimento de produtos / logística.



INSTALAÇÕES MODERNAS



ÁREA DE ATUAÇÃO

A ISOESPUMA LTDA atua no mercado de fabricação de peças técnicas de espuma e derivados, com a finalidade de vedação, isolamento acústico e térmico, amortecimento e embalagem.

A empresa oferece soluções em diversos materiais expandidos ou não, com ou sem adesivo e nas formas e dimensões mais variadas, sendo estes:

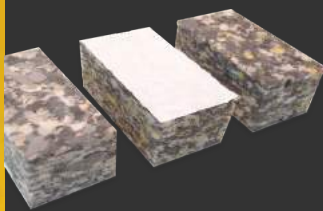

- PU (poliuretano);
- Espuma filtral;
- PE (polietileno);
- AG (aglomerado de espuma);
- Feltros;
- PVC;
- EVA;
- NA (neoprene);
- PS (poliestireno).

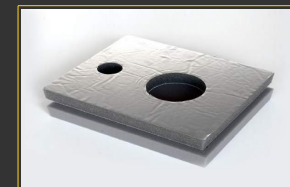
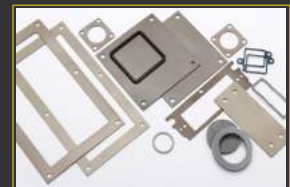

PROCESSO PRODUTIVO

Laminação



Adesivagem



Prensagem



Moldes



Estocagem

